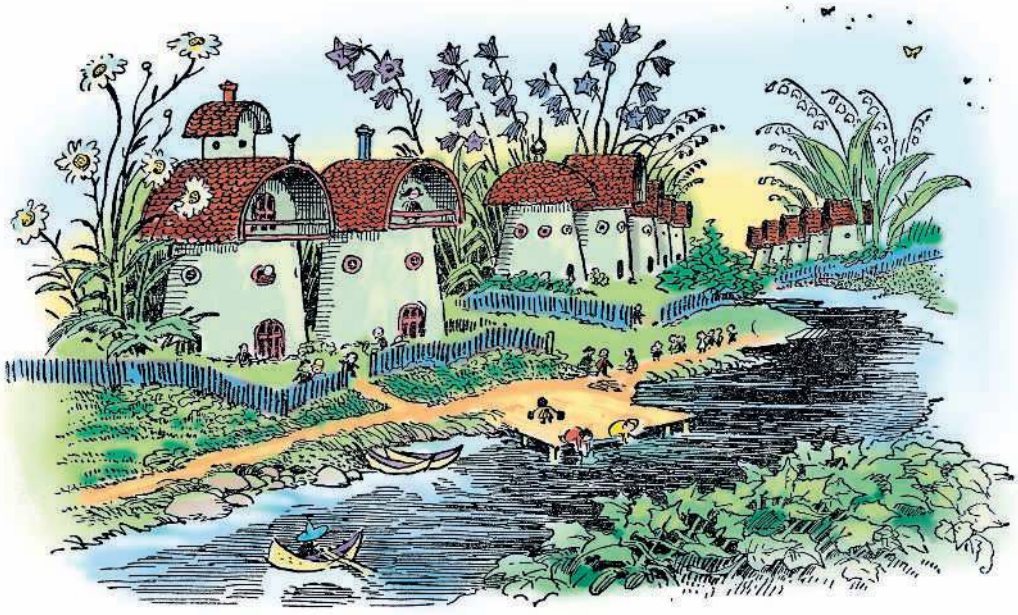

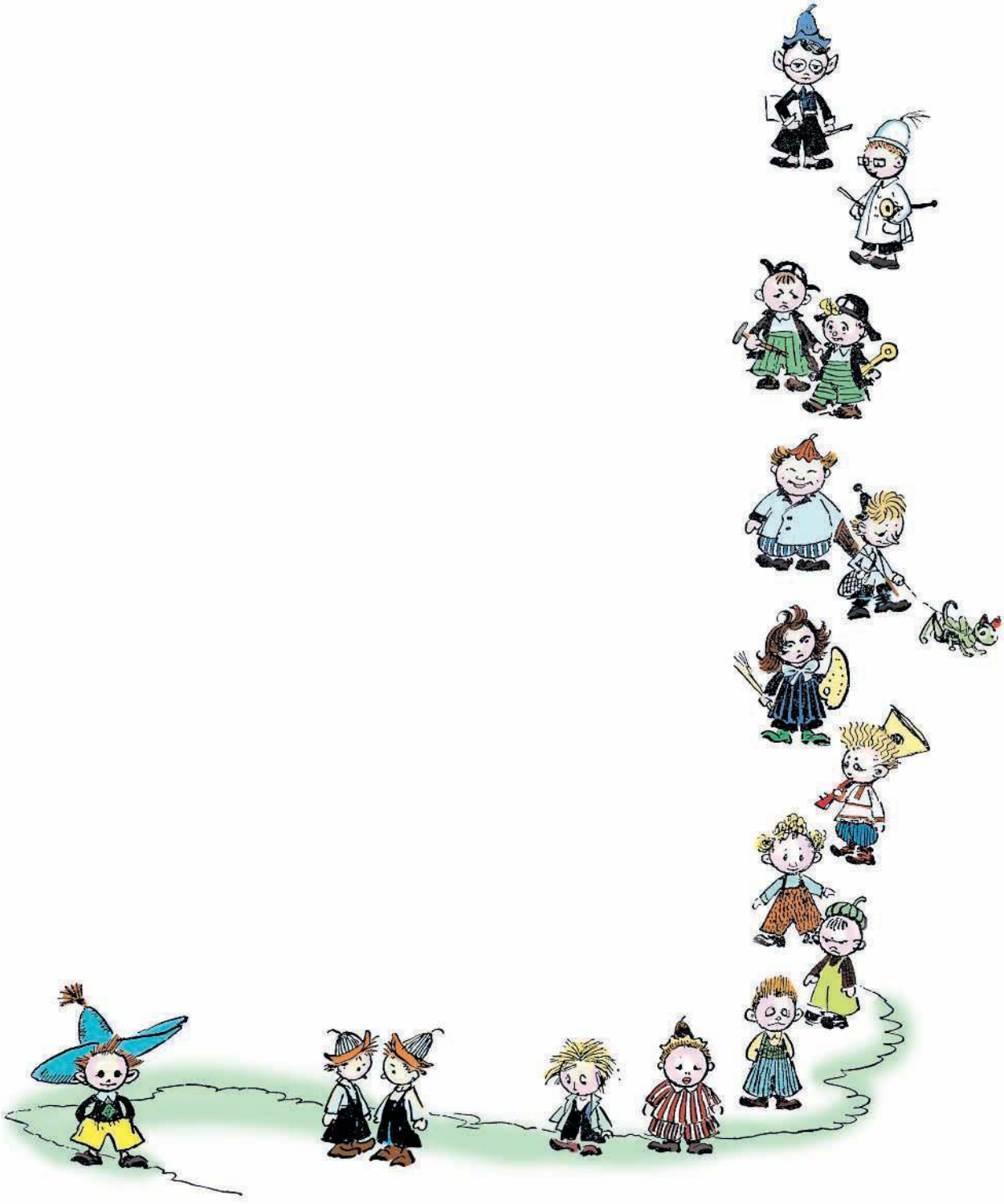

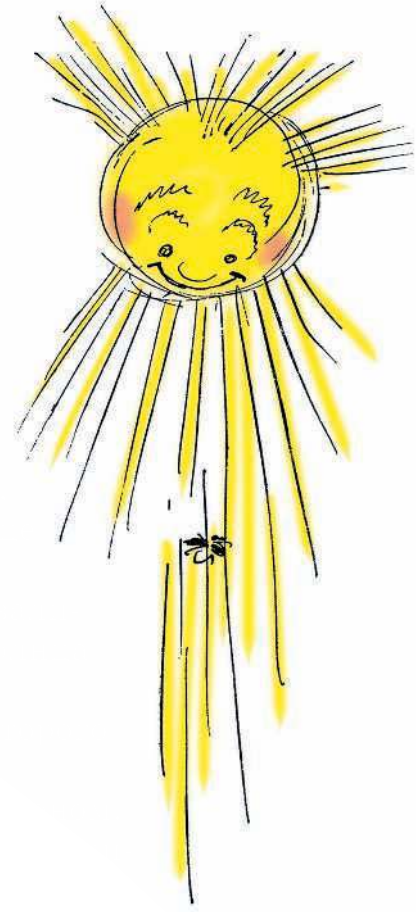

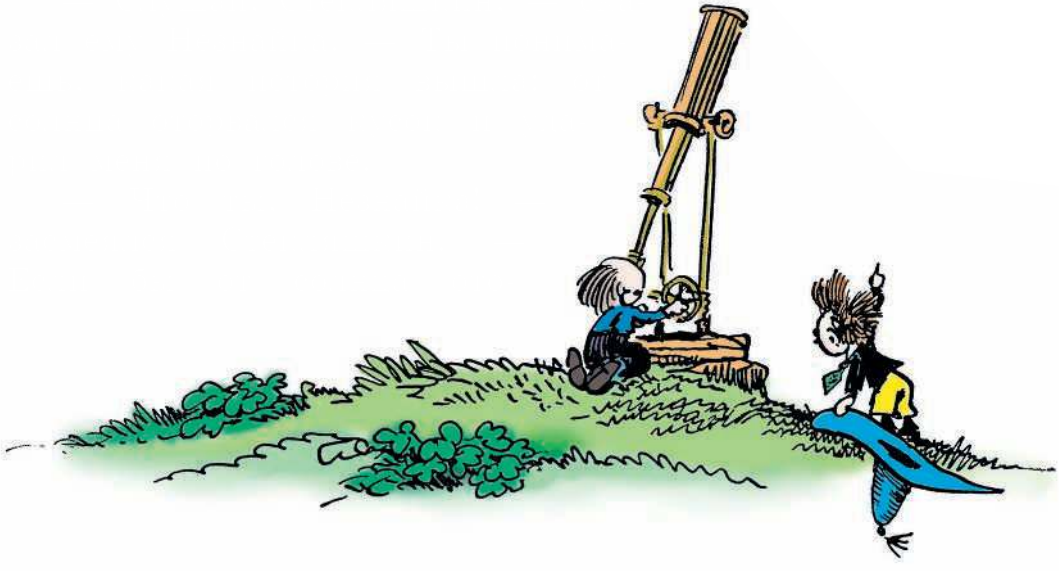

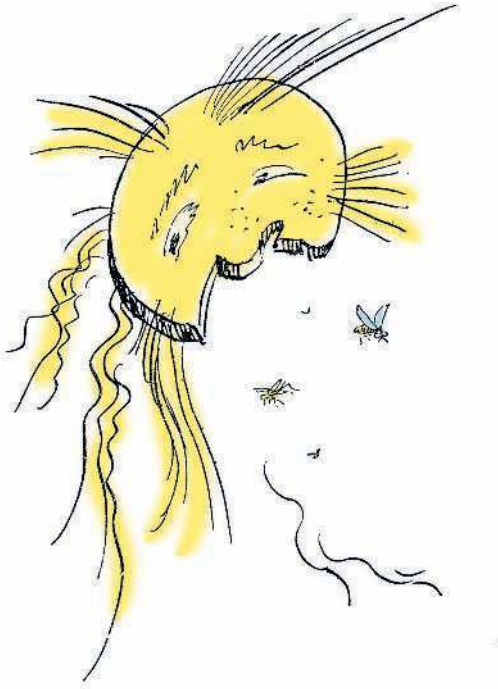

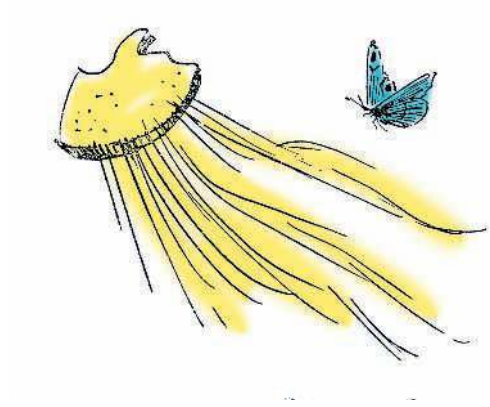

— Ничего подобного, — сказал Гуля. — Бери трубу и играй сколько хочешь, если считаешь, что не нужно учиться. Пусть и тебя хвалят.

— Ну и буду играть! — ответил Незнайка. Он принялся дуть в трубу, а так как играть он не умел, то трубов у него и ревела, и хрипела, и визжала, и хрюкала. Гуля слушал, слушал... Наконец ему надоело. Он надел свою бархатную тужурку, нацепил на шею розовый бантик, который носил вместо галстука, и ушел в гости.

Вечером, когда все малыши собрались дома, Незнайка снова взялся за трубу и принялся дуть в неё сколько хватало сил:

— Бу-бу-бу-у! Ду-ду-ду-у!

— Что за шум? — закричали все.

— Это не шум, — ответил Незнайка, — Это я играю.
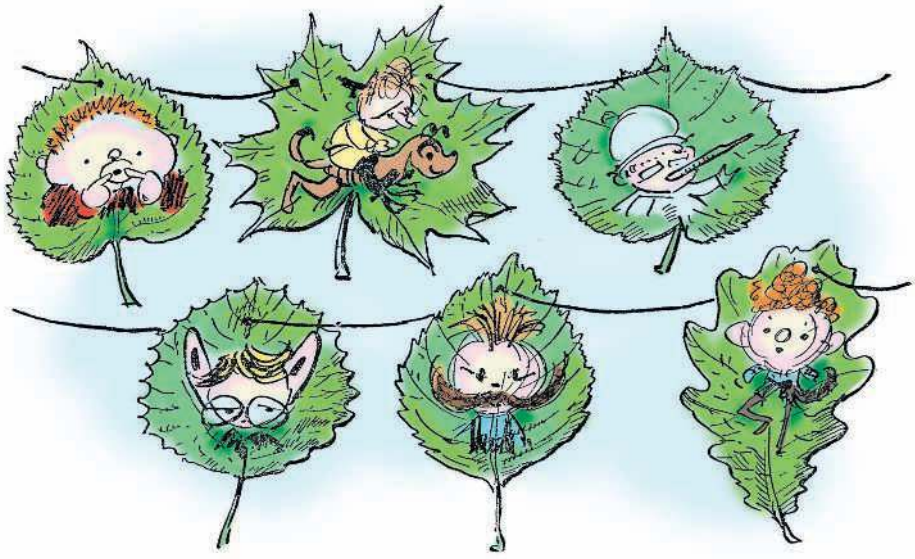
БУ - БУ